9. Sitzung der LAG Anhalt

Rathaus Stadt Aken, 06.11.2019

Herzlich Willkommen!

SACHSEN-ANHALT

EUROPÄISCHE UNION
ELER
Europäischer Landwirtschaftsfonds für die Entwicklung des ländlichen Raums

Tagesordnung heute

TOP 1. Begrüßung

TOP 2. Beschlussfähigkeit, Protokollkontrolle, Belehrungen zu Interessenkonflikt und Datenschutz

TOP 3. Aktuelle Informationen der KOG und des Managements

TOP 4. Mitgliedschaften in der LAG und neuer Vorstand der KOG

TOP 5. Vorschlag zur Prioritätenliste 2020

- a. Kurzvorstellung der Projekte mit Einzelabstimmung
- b. Beschluss zum Projektranking
- c. Bestätigung der Prioritätenliste
- d. Beschluss zur Streichung von Vorhaben
- e. Beschluss zur Nachrücker-Regelung

TOP 6. Sonstiges

SACHSEN-ANHALT
EUROPÄISCHE UNION
ELER
Europäischer Landwirtschaftsfonds für die Entwicklung des ländlichen Raums

Interessenskonflikt … ???
Liegt vor, wenn …

1. Sie Projektantragsteller sind,
2. Sie einen Projektantragsteller beraten, gesetzlich vertreten oder sonst unterstützen,
3. a.) Sie bei einem Antragsteller gegen Entgelt beschäftigt oder bei ihm im Vorstand oder einer anderen führenden Ebene tätig sind,
   b.) Sie für ein Unternehmen tätig sind und dieses Unternehmen zugleich geschäftliche Beziehungen zum Projektantragsteller hat – es sei denn, es bestehen keinerlei Berührungspunkte zu den Angelegenheiten des Projektes und Sie fühlen sich auch nicht betroffen;
4. Sie mit dem Antragsteller
   - verlobt, verheiratet, zusammen lebend sind,
   - in gerader Linie verwandt oder verschwägert sind (Großeltern/Eltern/Kinder plus deren Partner) oder es sich um Ihre Pflegeeltern bzw. Pflegekinder handelt.
   - Interessenkonflikt besteht auch, wenn es sich beim Antragsteller um Ihre/n Bruder oder Schwester, Schwager oder Schwägerin (auch unverheiratet), Neffen oder Nichte, Onkel oder Tante handelt.

SACHSEN-ANHALT
EUROPÄISCHE UNION
ELER
Europäischer Landwirtschaftsfonds für die Entwicklung des ländlichen Raums

Datenschutzgrundverordnung Informationspflicht bei Erhebung personenbezogener Daten (Art. 13)

Verwendung Ihrer Daten ist rechtmäßig (da zur Erfüllung des Managementauftrags notwendig; Art. 6 DSGVO).

Einwilligung nicht notwendig,
aber Informationspflicht hinsichtlich

Datenerhebung - wozu?

- Projektauswahl, -durchführung
- Versand von Förderinfos o.a. Informationen
- generelle Managementaufgaben.

Datenweitergabe – wohin?

- Förderbehörden
- ggf. Kommunen und weitere Behörden

Sie haben ein Auskunfts- und Widerspruchsrecht.

Ihre Daten werden nach Ende der Aufbewahrungsfrist gelöscht.

SACHSEN-ANHALT
EUROPÄISCHE UNION
ELER
Europäischer Landwirtschaftsfonds für die Entwicklung des ländlichen Raums

Datenschutzgrundverordnung Informationspflicht bei Erhebung personenbezogener Daten (Art. 13)

Ja, ich habe verstanden, dass die Datenerhebung und –verarbeitung rechtmäßig und notwendig ist und dass ich ein Auskunfts- und Widerspruchsrecht habe.

Ja, ich möchte zusätzlich noch allgemeine Informationen erhalten (etwa Einladung zu Veranstaltungen, allgemeine Förderinfos …)

Nein, ich möchte keine allgemeinen Informationen erhalten.

SACHSEN-ANHALT
EUROPÄISCHE UNION
ELER
Europäischer Landwirtschaftsfonds für die Entwicklung des ländlichen Raums

Datenschutz – auch durch Sie

Wir schützen Ihre personenbezogenen Daten wie auch diejenigen anderer Personen. Als LAG-Mitglied oder Gast sollten Sie dies auch tun. Bitte

- **behandeln Sie Gehörtes oder Gelesenes grundsätzlich sensibel und**
- **geben Sie Informationen wie etwa zu den Antragstellern, dem Projektstatus oder Projektfinanzen nur dann weiter, wenn sie auch auf unserer Webseite veröffentlicht sind oder die Antragsteller einer Veröffentlichung persönlich zustimmen.**

Danke.

SACHSEN-ANHALT
EUROPÄISCHE UNION
ELER
Europäischer Landwirtschaftsfonds für die Entwicklung des ländlichen Raums

TOP 3, Informationen des LEADER-Managements: Projektstatus Antragsjahre 2017 und 2018

Fonds, Amt	Antragsjahr	Projekt	Stand
ELER RL LEADER Teil B, Landesverwaltungsamt	2017	AbenteuerBauKochMobil Quetz: Ausstattung und Honorare	VZM
		Radweglückenschluss Gröbzig-Edderitz	VZM Änderungen
		Dobo: Kindgerechte Geschichten aus Anhalts Historie	Ablehnung
	2018	Hofcafe und Erlebnisladen Voigt, Priorau	In Bearbeitung Nachforderungen
		Immenkontor Schortewitz, Max Baumann	In Bearbeitung Änderungen
IB Kulturerbe		Kirche Reppichau	In Bearbeitung

SACHSEN-ANHALT
EUROPÄISCHE UNION
ELER
Europäischer Landwirtschaftsfonds für die Entwicklung des ländlichen Raums

TOP 3, Informationen des LEADER-Managements: Projektstatus Antragsjahr 2019

Fonds, Amt	Projekt	Stand
ELER RL RELE, ALFF Anhalt	Hof Heinrich Diebzig	bewilligt
	Umnutzung in Priesdorf	bewilligt
	Fassadengestaltung in Reppichau	bewilligt
	"Bauernschänke" Piethen	in Bearbeitung
	Bunter Hof Reppichau, Gebäudehülle	in Bearbeitung

SACHSEN-ANHALT

EUROPÄISCHE UNION
ELER
Europäischer Landwirtschaftsfonds für die Entwicklung des ländlichen Raums

TOP 3, Informationen des LEADER-Managements: Projektstatus Antragsjahr 2019

Fonds, Amt	Projekt	Stand
ELER RL LEADER Landesverwaltungsamt	Kooperationsprojekt Wettiner Weg	bewilligt
	Akustikverbesserung Kirche Brehna	bewilligt
	Aktionskirche Renneritz	bewilligt
	Homöopathie-Kräutergarten in Köthen	in Bearbeitung
	"Elbi" neue Identifikationsfigur in Aken	in Bearbeitung, Amtsh. ALFF
	Praxis für Psychotherapie Brehna	in Bearbeitung, Amtsh. ALFF
	"Bunter Hof" Reppichau, Innenausbau	wird zurückgezogen, Amtsh. ALFF
	Jump Food: Schauküche Werdershausen	von Ablehnung bedroht
ESF Lv W A	Beteiligung in Sandersdorf-Brehna	in Bearbeitung

SACHSEN-ANHALT

EUROPÄISCHE UNION
ELER
Europäischer Landwirtschaftsfonds für die Entwicklung des ländlichen Raums

TOP 3, Informationen des LEADER-Managements: Budgets

+ Im ELER erwarten wir im Sommer 2020 zusätzliche Mittel (siehe unten)
+ Im ESF zusätzliche Mittelzuweisungen 2019
– ungebundene Mittel ESF+EFRE der Regionen werden 2019 umverteilt

Fonds	2015 bis 2019 (1. bis 3. Rate)	davon für 2020/21	2020/21
ELER	3.177.700	811.953	*(480.000?)**
EFRE	690.000	289.328	0
ESF	398.188	120.000	0

* Sonder-FOR, landesweit 10,65 Mio EUR, zur Verfügung voraussichtlich ab Sommer 2020 ausschließlich für RELE-Projekte. Der Umlageschlüssel ist noch unbestimmt, die Höhe ist vorsichtig geschätzt.

SACHSEN-ANHALT

EUROPÄISCHE UNION
ELER
Europäischer Landwirtschaftsfonds für die Entwicklung des ländlichen Raums

TOP 4 KOG und LAG, Mitgliedschaften und Vorstand

Personelle Veränderungen

Institution, Tätigkeit	Name	Vertretung
Privatperson	**Sonnenberger, Rolf** (Vorsitz)	Wenzel, Christine (LLKW) Dr. Kaftan, Katrin (HS Anhalt) Kanditatur: Friedrich, Christine (KKM) und Schwab, Sebastian (Aken) für Lingner, Axel
EKM, Evangelischer Kirchenkreis Wittenberg	**Dr. Metzner, Gabriele** (für Dr. Beuchel, Christian bzw. Heinze, Hans-Jörg)	Löchel, Bernd
Hochschule Anhalt	Kaftan, Dr. Katrin	**Gebauer, Aline** (für Wenzel, Gordon)
Bauernverband Anhalt	**Bader, Mirko** (für Dr. Schenk, Michael)	
Gemeindeverwaltung Osternienburger Land	**Nagel, Anica** (für Lingner, Axel)	
Köthen Kultur und Marketing GmbH	**Friedrich, Christine** (für Schuster, Michael)	Osterland, Lutz
Stadtverwaltung Zörbig	**Egert, Matthias** (für Sonnenberger, Rolf)	Hofert, Nico

TOP 4 KOG und LAG, Mitgliedschaften und Vorstand

1. Änderung der Geschäftsordnung der LAG

- § 3 Abs (3) Buchst. i definiert den kommunalen Beirat der Koordinierungsgruppe durch Städte Zörbig, Sandersdorf-Brehna und Südliches Anhalt sowie die Gemeinde Osternienburger Land.
- Notwendig nach Wechsel des Status des Vorsitzenden Rolf Sonnenberger (vormals Stadt Zörbig) zum WiSo-Partner und dem Ausscheiden des stellvertretenden Vorsitzenden Axel Lingner (vormals Osternienburger Land)

Die LAG-Mitglieder beschließen auf Vorschlag der Koordinierungsgruppe:

Beschluss:

Die LAG Anhalt beschließt die Änderung des § 3 Abs. (3) Buchst. i ihrer Geschäftsordnung. Die neue Fassung lautet:

i. „einem Beirat aus mindestens drei Gebietskörperschaften mit einem gemeinsamen Stimmrecht“.

SACHSEN-ANHALT
EUROPÄISCHE UNION
ELER
Europäischer Landwirtschaftsfonds für die Entwicklung des ländlichen Raums

TOP 4 KOG und LAG, Mitgliedschaften und Vorstand

2. Wahl von neuen stellvertretenden Vorsitzenden der LAG und der KOG

Nach dem Ausscheiden Herrn Lingners werden auf Vorschlag der Koordinierungsgruppe zwei neue Stellvertretungen bestimmt:

Beschluss:

Die LAG wählt als neue stellvertretende Vorsitzende Christine Friedrich, Köthen Kultur und Marketing GmbH.

Beschluss:

Die LAG wählt als neuen stellvertretenden Vorsitzenden Sebastian Schwab, Stadt Aken.

SACHSEN-ANHALT
EUROPÄISCHE UNION
ELER
Europäischer Landwirtschaftsfonds für die Entwicklung des ländlichen Raums

TOP 4 KOG und LAG, Mitgliedschaften und Vorstand

Problemfall „Inaktive Mitglieder“

- mindestens 3x in Folge nicht zur Sitzung erschienen
- keine Reaktion auf Einladungen, keine Reaktion auf persönliche Mails

Institution, Tätigkeit	Name	Vorname	Vertretung	
BVIK gGmbH	Berthold	Michael	Heller	Thomas
KRONOS gemeinnützige UG	Götze	Ingo	Dröse	Holger
Hackel & Rosenkranz GbR	Hackel	Dirk	verbleibt nach. Rück-meldung in der LAG	
Eigentümergemeinschaft Dr Heller	Heller	Dr. Ulrich	Engler	Ilka
Team4Solutions GmbH	Nagy	Heike	Tremmel	Peter
Schuhtechnik Schönlebe (Forsthaus Kleinzerbst)	Schönlebe	Thomas		
Kochverein Anhalt-Dessau e. V.	Höbel	Richard	Bernstein	Jörg

SACHSEN-ANHALT
EUROPÄISCHE UNION
ELER
Europäischer Landwirtschaftsfonds für die Entwicklung des ländlichen Raums

TOP 4 KOG und LAG, Mitgliedschaften und Vorstand

3. Problemfall „Inaktive Mitglieder“

Die LAG-Mitglieder beschließen auf Vorschlag der Koordinierungsgruppe:

Beschluss:

LAG-Mitglieder, die dreimal in Folge der Mitgliederversammlung fernbleiben, ohne zuvor eine Rückmeldung gegeben zu haben und ohne eine/n Vertreter/in mit der Teilnahme beauftragt zu haben, werden nach § 1 Abs (4) der Geschäftsordnung aus der LAG ausgeschlossen. Die Betreffenden erhalten Gelegenheit, sich zu äußern.

4. Mitgliedschaft der LAG in der BAG LAG

Mit Blick auf immer weiter zunehmende Bürokratisierung und künftig sinkende Förderbudgets beschließt die LAG auf Empfehlung der KOG:

Beschluss:

Die LAG Anhalt beschließt, bei der Bundesarbeitsgemeinschaft der LEADER-Aktionsgruppen (BAG LAG) e.V. die Mitgliedschaft zu beantragen.

5. Erhöhung eines Kostenrahmens in Vorjahresprojekt

Vorsorglich beschließt die LAG zur Erhöhung:

Beschluss:

Die LAG Anhalt stimmt der Erhöhung des Kostenrahmens im Projekt Nr. 15/2019, Priorität 3, um eine Zuschusssumme von mehr als 10.000 Euro zu.

TOP 5, Prioritätenliste 2020:
Einzelvorstellung der Projekte und Beschluss

Projektnummer LAG	07/2020
Bewertungsvorschlag	24 Punkte
Kurztitel	Handglockenchor Kleinpaschleben
Fonds; RL/Förderprogr.	ELER, RL LEADER
Antragsteller	Ev. Kirchgemeinde Kleinpaschleben
Kurzbeschreibung	Anschaffung eines Handglocken-Satzes zum Aufbau eines Handglockenchors

TOP 5, Prioritätenliste 2020:
Einzelvorstellung der Projekte und Beschluss

Projektnummer LAG	28/2020
Bewertungs-vorschlag	24 Punkte
Kurztitel	Außengelände Jugendkirche Großpaschleben
Fonds; RL/Förderprogr.	ELER, Richtlinie RELE 6315
Antragsteller	Ev. Kirchgemeinde Großpaschleben
Kurzbeschreibung	Gestaltung eines aufgelassenen Friedhofs neben der Jugend-kirche als Kommunikationsinsel für Bürger, Jugendliche, Personen mit Einschränkungen und Touristen

TOP 5, Prioritätenliste 2020:
Einzelvorstellung der Projekte und Beschluss

SACHSEN-ANHALT

EUROPÄISCHE UNION
ELER
Europäischer Landwirtschaftsfonds für die Entwicklung des ländlichen Raums

TOP 5, Prioritätenliste 2020:
Einzelvorstellung der Projekte und Beschluss

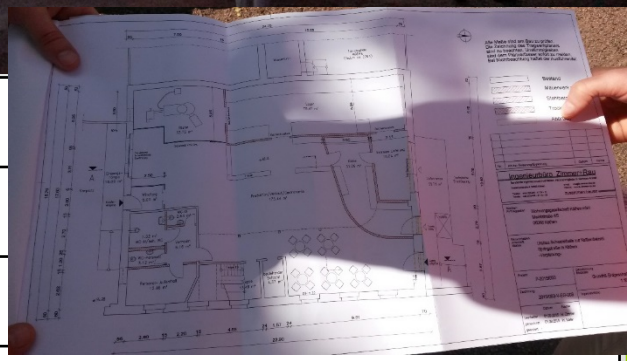

Projektnummer LAG	10/2020
Bewertungsvorschlag	24 Punkte
Kurztitel	Café und Regionalladen Köthen
Fonds; RL/Förderprogr.	ELER, RL LEADER
Antragsteller	Privat
Kurzbeschreibung	Innenausbau und Ausstattung eines Regionalcafés und –ladens mit Bildungsansatz in der alten Brauerei Köthen

TOP 5, Prioritätenliste 2020:
Einzelvorstellung der Projekte und Beschluss

Projektnummer LAG	08/2020
Bewertungsvorschlag	23 Punkte
Kurztitel	Jugendküche Großpaschleben
Fonds; RL/Förderprogr.	ELER, RL LEADER
Antragsteller	Ev. Kirchgemeinde Großpaschleben
Kurzbeschreibung	Einbau und Ausstattung einer Küche in der Jugendkirche zum gemeinsamen öffentlichen Kochen

TOP 5, Prioritätenliste 2020:
Einzelvorstellung der Projekte und Beschluss

Projektnummer LAG	25/2020
Bewertungsvorschlag	23 Punkte
Kurztitel	Aufwertung Tierparkgelände Köthen
Fonds; RL/Förderprogr.	ELER, RL LEADER
Antragsteller	Tierpark Köthen Anno 1884 gGmbH
Kurzbeschreibung	Umbau eines Tiergeheges zur Erweiterung des touristischen Angebots sowie von Bildungsangeboten

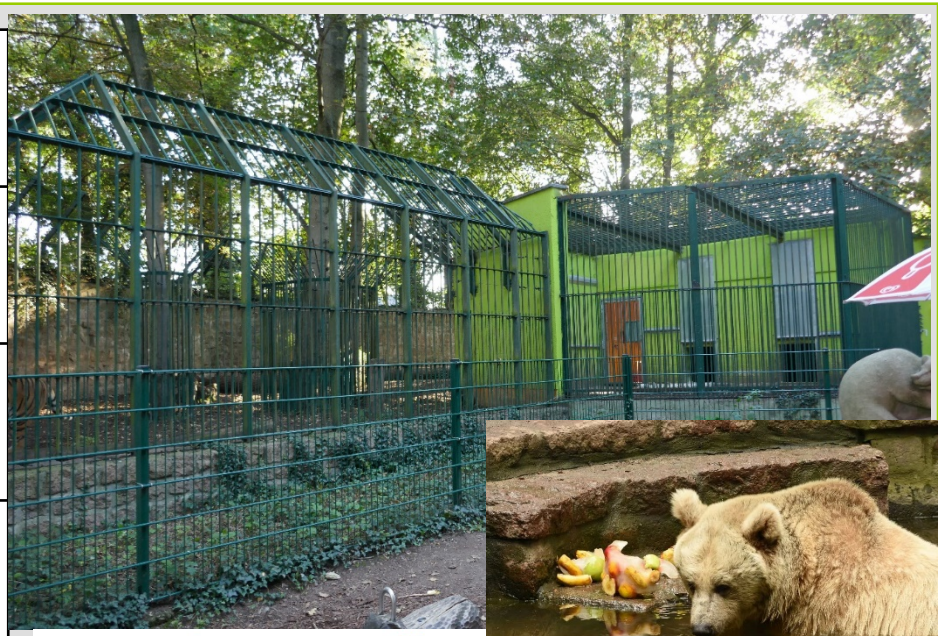

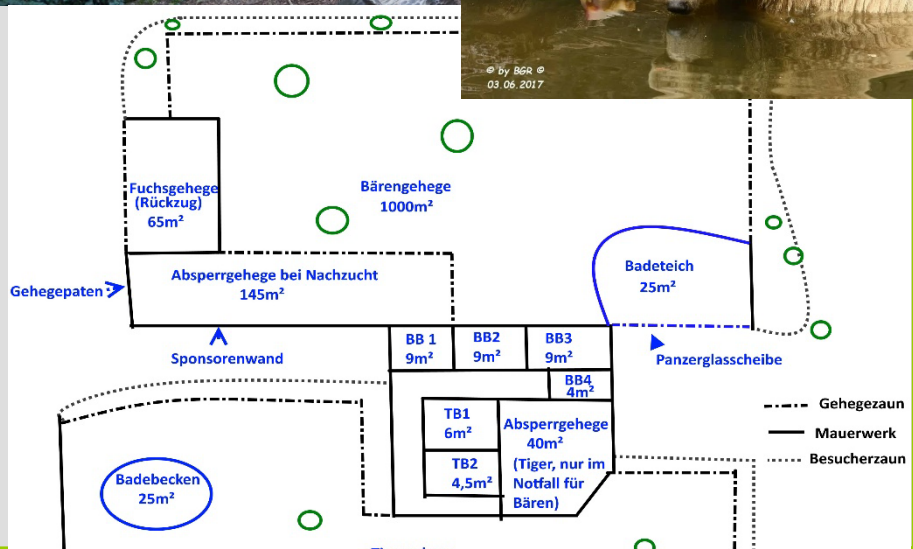

TOP 5, Prioritätenliste 2020:
Einzelvorstellung der Projekte und Beschluss

Projektnummer LAG	15/2020
Bewertungsvorschlag	23 Punkte
Kurztitel	Aktuarhaus Zörbig; Außenhülle
Fonds; RL/Förderprogr.	ELER, Richtlinie RELE 6315
Antragsteller	Stadt Zörbig
Kurzbeschreibung	Wiederherstellung von Tragwerk und Außenhülle des historischen Aktuarhauses im Schloss Zörbig

SACHSEN-ANHALT

EUROPÄISCHE UNION
ELER
Europäischer Landwirtschaftsfonds für die Entwicklung des ländlichen Raums

TOP 5, Prioritätenliste 2020:
Einzelvorstellung der Projekte und Beschluss

Projektnummer LAG	16/2020
Bewertungsvorschlag	23 Punkte
Kurztitel	Aktuarhaus Zörbig; Innenausbau
Fonds; RL/Förderprogr.	ELER, RL LEADER
Antragsteller	Stadt Zörbig
Kurzbeschreibung	Innenausbau (Vorbereitung Gastronomie) im historischen Aktuarhaus im Schloss Zörbig

TOP 5, Prioritätenliste 2020:
Einzelvorstellung der Projekte und Beschluss

Projektnummer	09/2020
Bewertungsvorschlag	22 Punkte
Kurztitel	Vereinsküche Radegast
Fonds; RL/Förderprogr.	ELER, RL LEADER
Antragsteller	Radegast (be)leben e.V.
Kurzbeschreibung	Einbau und Ausstattung einer Kursküche zum gemeinsamen Kochen mit Kindern und Jugend

TOP 5, Prioritätenliste 2020:
Einzelvorstellung der Projekte und Beschluss

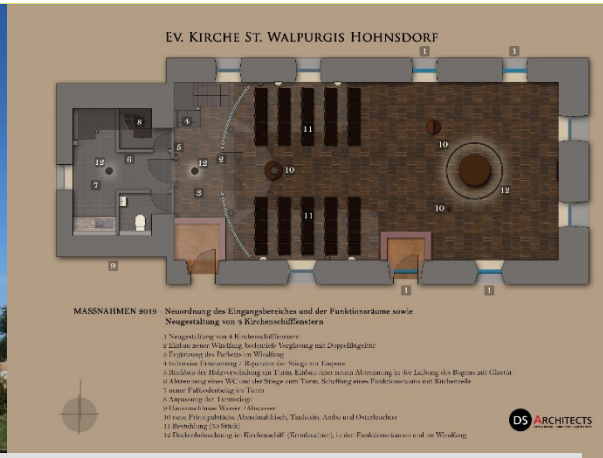

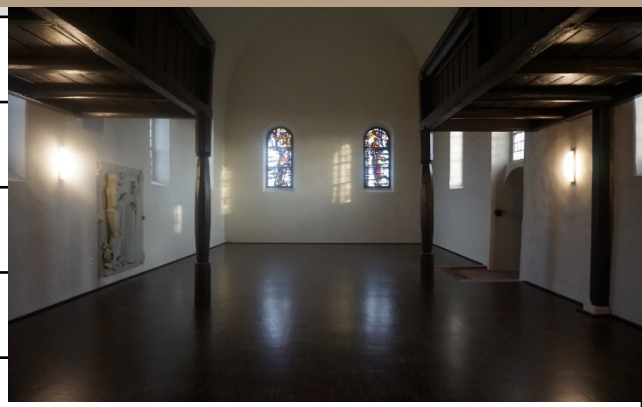

Projektnummer LAG	06/2020
Bewertungsvorschlag	22 Punkte
Kurztitel	Kultur- und Wegekirche Hohnsdorf
Fonds; RL/Förderprogr.	ELER, RL LEADER
Antragsteller	Ev. Kirchgemeinde An der Fuhne
Kurzbeschreibung	Neugestaltung und Ausstattung der Kirche zur Funktionserweiterung mit touristischem Fokus

TOP 5, Prioritätenliste 2020:
Einzelvorstellung der Projekte und Beschluss

Projektnummer LAG	04/2020
Bewertungsvorschlag	22 Punkte
Kurztitel	Sportlerheim Reppichau
Fonds; RL/Förderprogr.	ELER, Richtlinie RELE 6310
Antragsteller	SG 1948 Reppichau e.V.
Kurzbeschreibung	Neubau eines Funktionsgebäudes zur Sicherstellung des Sport- u Trainingsbetriebs eines überregional agierenden Sportvereins

TOP 5, Prioritätenliste 2020:
Einzelvorstellung der Projekte und Beschluss

Projektnummer LAG	12/2020
Bewertungsvorschlag	22 Punkte
Kurztitel	Mobile Bühne Aken
Fonds; RL/Förderprogr.	ELER, RL LEADER
Antragsteller	Stadt Aken
Kurzbeschreibung	Anschaffung einer mobilen Bühne zur Ersparnis der Mietkosten bei öffentlichen Veranstaltungen

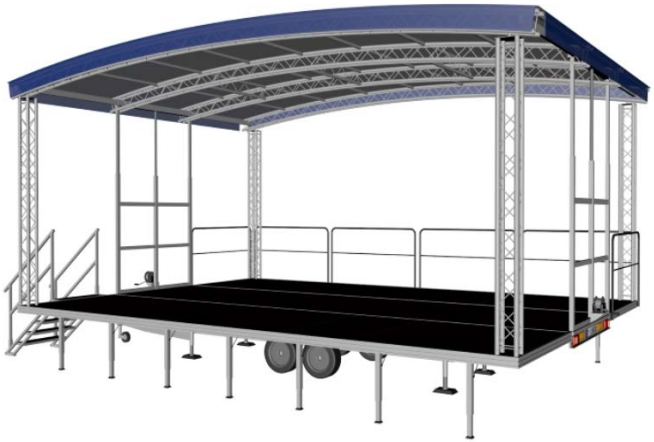

Beispielbilder

TOP 5, Prioritätenliste 2020:
Einzelvorstellung der Projekte und Beschluss

Projektnummer LAG	21/2020
Bewertungs-vorschlag	21 Punkte
Kurztitel	Machbarkeitsstudie Marienkirche
Fonds; RL/Förderprogr.	ELER, RL LEADER
Antragsteller	Stadt Aken
Kurz-beschreibung	Machbarkeitsstudie zur Prüfung verschiedener Nutzungsarten der Marienkirche Aken

TOP 5, Prioritätenliste 2020:
Einzelvorstellung der Projekte und Beschluss

Projektnummer LAG	20/2020
Bewertungsvorschlag	20 Punkte
Kurztitel	Sachsenspiegelmuseum Reppichau
Fonds; RL/Förderprogr.	ELER; Richtlinie RELE 6315
Antragsteller	Förderverein Eike von Repgow e.V.
Kurzbeschreibung	Erneuerung der Fenster zur Saisonverlängerung und zum Schutz der Ausstellungsgegenstände

TOP 5, Prioritätenliste 2020:
Einzelvorstellung der Projekte und Beschluss

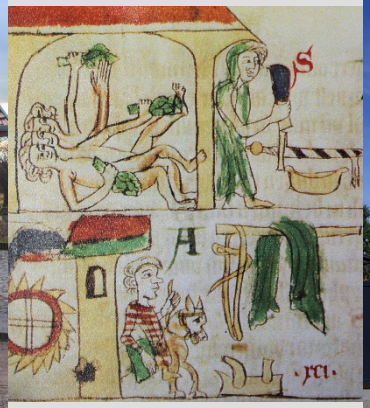

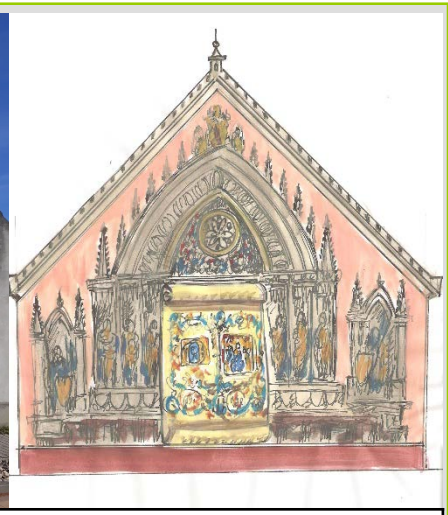

Projektnummer LAG	19/2020
Bewertungsvorschlag	19 Punkte
Kurztitel	Künstlerische Fassadengestaltung in Reppichau
Fonds; RL/Förderprogr.	ELER; Richtlinie RELE 6315
Antragsteller	Förderverein Eike von Repgow e.V.
Kurzbeschreibung	Künstlerische Gestaltung einer Hausfassade und einer Mauer mit Motiven aus dem Sachsenspiegel (Goldene Bulle, Vertauschung)

TOP 5, Prioritätenliste 2020:
Einzelvorstellung der Projekte und Beschluss

Projektnummer LAG	02/2020
Bewertungsvorschlag	17 Punkte
Kurztitel	Museum Priorau
Fonds; RL/Förderprogr.	ELER; Richtlinie RELE 6315
Antragsteller	Heimatverein Priorau e.V.
Kurzbeschreibung	Dacherneuerung am früheren Wägehäuschen, Wiederherstellung der hist. Waage

TOP 5, Prioritätenliste 2020:
Einzelvorstellung der Projekte und Beschluss

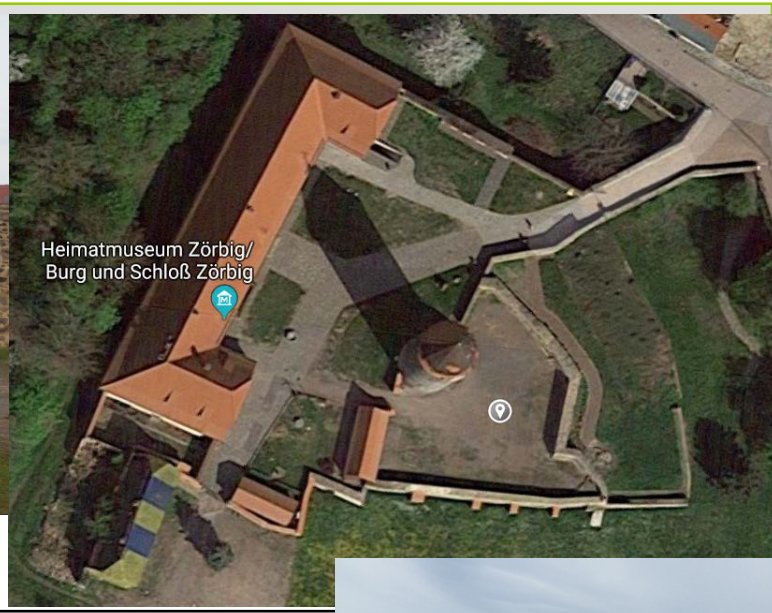

Projektnummer LAG	17/2020
Bewertungsvorschlag	16 Punkte
Kurztitel	Turmhofüberdachung Zörbig
Fonds; RL/Förderprogr.	ELER; Richtlinie RELE 6315
Antragsteller	Stadt Zörbig
Kurzbeschreibung	Überdachung einer Veranstaltungsfläche im Zörbiger Schlosshof mit einem flexiblen Wetterschutz

TOP 5, Prioritätenliste 2020:
Einzelvorstellung der Projekte und Beschluss

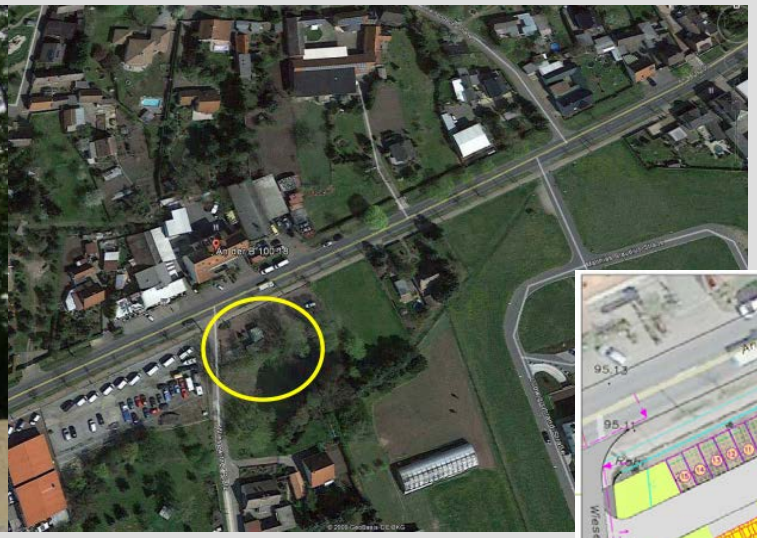

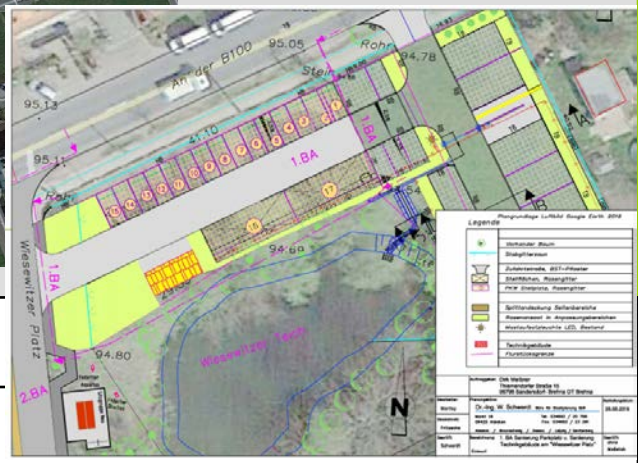

Projektnummer LAG	22/2020
Bewertungsvorschlag	14 Punkte
Kurztitel	Parkraumerweiterung in Brehna
Fonds; RL/Förderprogr.	ELER; Richtlinie RELE 6314
Antragsteller	Privat
Kurzbeschreibung	Erweiterung des Parkraums an der alten B 100 zugunsten anliegender Wirtschaftsbetriebe

TOP 5, Prioritätenliste 2020:
Einzelvorstellung der Projekte und Beschluss

Projektnummer LAG	27/2020
Bewertungsvorschlag	14 Punkte
Kurztitel	Infotafeln Osternienburger Land
Fonds; RL/Förderprogr.	ELER; Richtlinie RELE 6315
Antragsteller	Gemeinde Osternienburger Land
Kurzbeschreibung	Aufstellung von touristischen Infotafeln im Gemeindegebiet

Beispiel für eine Tafel

SACHSEN-ANHALT

EUROPÄISCHE UNION
ELER
Europäischer Landwirtschaftsfonds für die Entwicklung des ländlichen Raums

TOP 5, Prioritätenliste 2020:
Einzelvorstellung der Projekte und Beschluss

Projektnummer LAG	26/2020
Bewertungsvorschlag	14 Punkte
Kurztitel	Gehweg Külzstraße Brehna
Fonds; RL/Förderprogr.	ELER; Richtlinie RELE 6314
Antragsteller	Stadt Sandersdorf-Brehna
Kurzbeschreibung	Barrierefreier Ausbau des Gehweges und energieeffiziente Beleuchtung (Komplexmaßnahme)

TOP 5, Prioritätenliste 2020:
Einzelvorstellung der Projekte und Beschluss

Projektnummer LAG	31/2020 (Kooperationsprojekt außerhalb FOR)
Bewertungs-vorschlag	ohne
Kurztitel	Radwegeknoten
Fonds; RL/Förderprogr.	ELER; RL LEADER Teil C Kooperationen
Antragsteller	Gebietskörperschaft (Stadt Aken)
Kurzbeschrei-bung	Konzept für ein kno-tenpunktbezogenes Wegweisungssystem zur Verknüpfung von (über)regionalen und lokalen Radwegen und Sehenswürdigkeiten

TOP 5, Prioritätenliste 2020:
Einzelvorstellung der Projekte und Beschluss

Projektnummer LAG	11/2020
Bewertungsvorschlag	26 Punkte
Kurztitel	Synagoge Gröbzig
Fonds; RL/Förderprogr.	EFRE; Richtlinie Kulturerbe
Antragsteller	Museumsverein Gröbziger Synagoge e.V.
Kurzbeschreibung	Einbau wärmedämmender Fenster, eines Außenfahrstuhls und einer neuen Heizung in das Museum Synagoge Gröbzig

TOP 5, Prioritätenliste 2020:
Einzelvorstellung der Projekte und Beschluss

Projektnummer LAG	23/2020
Bewertungsvorschlag	20 Punkte
Kurztitel	Kultur. Nutzungserweiterung Kirche Zörbig
Fonds; RL/Förderprogr.	EFRE; Richtlinie Kulturerbe
Antragsteller	Ev. Kirchgemeinderat Zörbig
Kurzbeschreibung	Einbau von regenerativer Heizung und Lüftung zur Erweiterung des kulturellen Angebotsspektrums St. Mauritius Zörbig

TOP 5, Prioritätenliste 2020:
Einzelvorstellung der Projekte und Beschluss

Projektnummer	29/2020
Bewertungsvorschlag	23 Punkte
Kurztitel	GenerationenGeschichte(n) in Zörbig
Fonds; RL/Förderprogr.	ESF; LEADER Teil D
Antragsteller	Stadt Zörbig
Kurzbeschreibung	Weitergabe von (Heimat-)Geschichte(n) der älteren Generation durch ein Dialogforum zur gesellschaftlichen Teilhabe

SACHSEN-ANHALT

EUROPÄISCHE UNION
ELER
Europäischer Landwirtschaftsfonds für die Entwicklung des ländlichen Raums

TOP 5, Prioritätenliste 2020:
Einzelvorstellung der Projekte und Beschluss

Projektnummer	30/2020
Bewertungsvorschlag	23 Punkte
Kurztitel	Museumspädagogik in Köthen
Fonds; RL/Förderprogr.	ESF; LEADER Teil D
Antragsteller	Köthen Kultur und Marketing GmbH
Kurzbeschreibung	Entwicklung von multifunktionalen Materialien und Spielen für mobile museumspädagogische Arbeit

7. Beschluss zum Projektranking

Die Mitglieder der LAG Anhalt bestätigen durch Beschluss folgendes Vorgehen der Koordinierungsgruppe bei der Listenerstellung und beim Ranking von Vorhaben mit gleichen Punktzahlen:

Beschluss:

I. Die Prioritätenliste wird in der Reihenfolge der Bepunktung erstellt. Ungeachtet des verfügbaren Budgets erhalten alle Vorhaben, die die Mindestpunktzahl erreicht haben, einen Platz auf der Liste.

II. Bei gleicher Punktzahl werden private Vorhaben stets vor kommunale sortiert.

III. Bei gleicher Punktzahl innerhalb der gleichen Gruppe erhält die Maßnahme mit der geringeren Mittelbindung den höheren Listenplatz.

8. Beschluss zur Prioritätenliste 2020

Beschluss:

Die Mitglieder der LAG Anhalt beschließen die Prioritätenlisten des ELER, des EFRE und des ESF für das Jahr 2020.

TOP 5, Bestätigung der Prioritätenliste / Beschlüsse

9. Beschluss zur Streichung von Vorhaben der Prioritätenliste

Beschluss:

I. Alle Projektträger auf aussichtsreichen Positionen der Prioritätenliste werden aufgefor-dert, dem Management bis zum 15.02.2020 ihre formellen Anträge inklusive der Anlagen vorzulegen. Im Besonderen betrifft dies Genehmigungen, Nachweise der Genehmigungsfreiheit / Genehmigungsfähigkeit oder auch Nachweise darüber, dass ein Genehmigungsverfahren zumindest angeschoben wurde und aussichtsreich erscheint. Weiter ist der Nachweis der Finanzierbarkeit wie im formellen Antrag zu erbringen. (Kommunen: Beschluss zur Aufnahme des Vorhabens in den Haushalt). Vorhaben, die hier unzureichend aufgestellt sind, werden mangels Erfüllung der Bewertungskriterien im Block 1 von der Prioritätenliste gestrichen.

II. Dasselbe gilt für alle Projektträger, die bis zum o.g. Termin keine Antragsunterlagen zur Vorprüfung vorlegen. Auch diese werden von der Prioritätenliste gestrichen.

III. Der Vorsitzende kann Ausnahmen von dieser Regelung erklären, vor allem wenn Versäum-nisse nicht durch den Projektträger verursacht sind bzw. ausstehende Unterlagen augen-scheinlich in absehbarer Zeit beschafft werden können.

IV. Die Koordinierungsgruppe wird ermächtigt, die aktualisierte Prioritätenliste 2020 gemäß den Beschlüssen zur Streichung aufzustellen und dem Landesverwaltungsamt zum 01.03.2020 vorzulegen. Sie informiert die LAG zur Aktualisierung.

10. Beschluss zur Nachrücker-Regelung

Beschluss:

I. Im Falle der Streichung eines Projektes von der Prioritätenliste werden die freiwerdenden Mittel dem oder den nächst folgenden Vorhaben zugeordnet.

II. Antragsteller von Vorhaben, die innerhalb des CLLD-Richtlinienpakets nicht förderfähig sind oder die trotz der Nachrückerregelung nicht über den FOR bedient werden können, werden bei der Suche nach und der Beantragung von alternativen Fördermitteln analog wie alle anderen Projektträger der Prioritätenliste durch das Management unterstützt.

TOP 5, Bestätigung der Prioritätenliste / Beschlüsse

Mittelbindung

	ELER	EFRE	ESF
Mittelbindung durch Projekte	**1.233.347,94**	**774.450,00**	**113.254,40**
Zur Verfügung	**811.953,00**	**289.328,00**	**120.000,00**
Über-/Unterdeckung	**-421.394,94**	**-485.122,00**	**6.745,60**

+ **FOR im ELER überzogen; Nachrückerprojekte ab Nr. 13**
  - RELE-Vorhaben können aus Sonder-FOR gefördert werden; nach derzeitigem Stand (!) alle Nachrücker abdeckbar
+ **FOR im EFRE ebenfalls überzogen**
  - möglicherweise Aufstockung aus Umverteilungen nicht gebundener Mittel anderer Regionen

SACHSEN-ANHALT
EUROPÄISCHE UNION
ELER
Europäischer Landwirtschaftsfonds für die Entwicklung des ländlichen Raums

TOP 5, Bestätigung der Prioritätenliste / Beschlüsse

ELER / FRL	Priorität	Kurzbezeichnung Projekt	Punkt-zahl	Mittelbindung kumulativ
LEADER B	1	Handglockenchor Kleinpaschleben	24	
RELE 6315	2	Außengelände Jugendkirche Großpaschleben	24	
LEADER B	3	Cafè und Regionalladen Köthen	24	
LEADER B	4	Jugendküche Großpaschleben	23	
LEADER B	5	Aufwertung des Tierparkgeländes in Köthen	23	
RELE 6315	6	Historisches Aktuarhaus Zörbig; Außenhülle	23	
LEADER B	7	Historisches Aktuarhaus Zörbig, Innenausbau	23	
LEADER B	8	Vereinsküche Radegast	22	
LEADER B	9	Fuhnetaler Kultur- und Wegekirche Hohnsdorf	22	
RELE 6310	10	Sportlerheim Reppichau	22	Zwischensumme
LEADER B	11	Mobile Bühne Aken	22	Projekte 1-12
LEADER B	12	Konzept/Machbarkeitsstudie Marienkirche Aken	21	811.215,96
RELE 6315	13	Sachsenspiegelmuseum "Motormühle" Reppichau	20	
RELE 6315	14	Künstlerische Fassadengestaltung in Reppichau	19	
RELE 6315	15	Museum Priorau	17	
RELE 6315	16	Turmhofüberdachung Zörbig	16	
RELE 6314	17	Parkraumerweiterung in Brehna	14	
RELE 6315	18	Infotafeln Osternienburger Land	14	
RELE 6314	19	Gehweg Külzstraße Brehna	14	
Summe ELER				**1.233.347,94**
FOR ELER zum 13.09.2019				**811.953,00**
Saldo ELER				**-421.394,94**
Sonder-FOR als "Nachschlag" im Sommer 2020, geschätzt und unbestätigt				*480.000,00*

TOP 5, Bestätigung der Prioritätenliste / Beschlüsse

EFRE / FRL	Prio-rität	Kurzbezeichnung Projekt	Punkt zahl	Mittelbindung
Kulturerbe	1	Synagoge Gröbzig	26	
Kulturerbe	2	Kulturelle Nutzungserw. Kirche Zörbig	20	
Summe EFRE				**774.450,00**
FOR EFRE zum 13.09.2019				**289.328,00**
Saldo EFRE				**-485.122,00**

ESF / FRL	Prio-rität	Kurzbezeichnung Projekt	Punktz ahl	Mittelbindung
LEADER D	1	GenerationenGeschichte(n) in Zörbig	23	
LEADER D	2	Museumspädagogik in Köthen	23	
Summe ESF				**113.254,40**
FOR ESF zum 13.09.2019				120.000,00
Saldo ESF				**6.745,60**

SACHSEN-ANHALT

EUROPÄISCHE UNION
ELER
Europäischer Landwirtschaftsfonds für die Entwicklung des ländlichen Raums

Nächste LAG-Zusammenkunft

- 17.12.2019
- voraussichtlich in Radegast
- Inhalt:
  - Ausblicke auf die neue Förderperiode
  - Präsentation des Radegast (er)leben e.V. als Good Practice – Beispiel für Vereinsarbeit im Ort

SACHSEN-ANHALT
EUROPÄISCHE UNION
ELER
Europäischer Landwirtschaftsfonds für die Entwicklung des ländlichen Raums

LEADER-Region Anhalt

Heimat gemeinsam gestalten

Kartengrundlage:
© GeoBasis-DE / BKG 2007
und 2017 (Daten verändert)

LAG Anhalt

Informationen und Beratung beim LEADER-Management Anhalt

www.leader-anhalt.de