LEADER/CLLD 2015 - 2020
Beratungsabend für Projektträger
24.01.2017 Wolfen

SACHSEN-ANHALT

NATURPARK DÜBENER HEIDE

EUROPÄISCHE UNION
ESIF
Europäische Struktur- und Investitionsfonds

LAG Anhalt

HERZLICH WILLKOMMEN!

Unser Programm für heute:

1. Begrüßung, Einführung
2. Allgemeines: Häufig gefragt
3. Tipps zum Ausfüllen der Anträge und zu den Anlagen
4. Wie weiter?

Anschließend:
Individuelle Beratungsmöglichkeiten

Antragstellung: Häufig gefragt

SACHSEN-ANHALT

NATURPARK DÜBENER HEIDE

EUROPÄISCHE UNION
ESIF
Europäische Struktur- und Investitionsfonds

LAG Anhalt

Wie komme ich an Formulare und Anlagen?

- **Meist per download auf den Webseiten der Regionen, sonst beim Management:**

http://leader-anhalt.de/foerderung/
(je nach Antrag Untermenü RELE, LEADER oder ESF)

http://leader-duebener-heide.de/index.php/leader-sachsen-anhalt/foerdermoeglichkeiten/

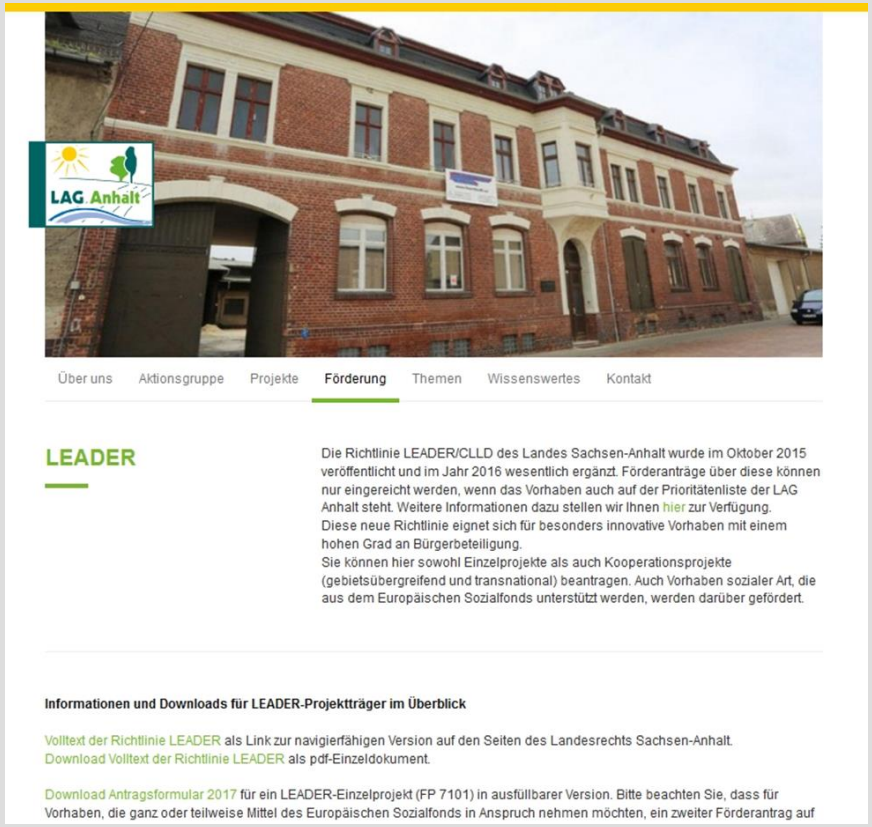

Antragstellung: Häufig gefragt

SACHSEN-ANHALT

NATURPARK DÜBENER HEIDE

EUROPÄISCHE UNION
ESIF
Europäische Struktur- und Investitionsfonds

LAG Anhalt

Wann muss ich meinen Antrag einreichen?

- Unbedingt bis spätestens zum **01.03.2017 (Eingangsdatum, nicht Poststempel)**. Keine Verlängerungsmöglichkeiten! [1]

Kann ich Unterlagen nachreichen?

- Im Ausnahmefall ja, aber (RELE) nur innerhalb einer Frist von vier Wochen nach Antragseingang (spätestens 29.03.2017).

Muss ich den Stammdatenbogen ausfüllen?

- Dies müssen alle Antragsteller jährlich aufs Neue erledigen, egal wie oft er in den Vorjahren schon beim Amt eingereicht worden ist. Nur für ESF-Anträge ist keiner erforderlich.
- Stammdatenbogen adressieren an das

Amt für Landwirtschaft, Flurneuordnung und Forsten Anhalt
Postfach 1622
06813 Dessau-Roßlau

Antragstellung: Häufig gefragt

SACHSEN-ANHALT

NATURPARK DÜBENER HEIDE

EUROPÄISCHE UNION
ESIF
Europäische Struktur- und Investitionsfonds

LAG Anhalt

In den Checklisten am Schluss der Anträge sind sehr viele zusätzliche Unterlagen aufgelistet. Welche davon brauche ich wirklich?

- Welche Anlagen Sie beifügen müssen, kann bei jedem Projekt anders sein. Tipps ab Seite 11.
- Setzen Sie sich dazu unbedingt mit dem Management in Verbindung. Einige Anlagen erfordern längere Vorlaufzeiten.

Wann kann ich mit einer Bewilligung rechnen?

- Innerhalb von vier Monaten sollen LEADER- und ESF-Anträge im Amt bearbeitet sein, vorausgesetzt die Unterlagen sind vollständig und es gibt keine formellen Ablehnungsgründe.

Antragstellung: Häufig gefragt

SACHSEN-ANHALT

NATURPARK DÜBENER HEIDE

EUROPÄISCHE UNION
ESIF
Europäische Struktur- und Investitionsfonds

LAG Anhalt

Im Antrag soll ich ankreuzen, welchen Förderschwerpunkt ich wähle. Soll ich das nach Gefühl entscheiden?

- Bitte mit dem Management abstimmen. Wo Sie das Kreuz setzen, kann Auswirkungen auf die Unterlagen haben, die Sie beibringen müssen. Unter Umständen sind auch Zuschussobergrenzen unterschiedlich ausgestaltet.

Verbessere ich meine Chancen auf Bewilligung, wenn ich mehrere Förderschwerpunkte ankreuze?

- Nein. Entscheiden Sie sich für den überwiegend Zutreffenden. Siehe oben.

Verbessere ich meine Chancen auf Bewilligung, wenn ich ankreuze, dass ich Arbeitsplätze schaffe?

- Nein. Nicht, wenn Sie über eine Prioritätenliste beantragen. Auch bekämen Sie die Arbeitsplatzschaffung verbindlich beauflagt. Geben Sie sie deshalb nur dann an, wenn es neue Dauerarbeitsplätze sind, die strikt durch das Projekt zustande kommen und über die Zweckbindungsfrist (5 Jahre bei LEADER, 12 Jahre bei RELE) bestehen bleiben.

Antragstellung:
Häufig gefragt

SACHSEN-ANHALT

NATURPARK DÜBENER HEIDE

EUROPÄISCHE UNION
ESIF
Europäische Struktur- und Investitionsfonds

LAG Anhalt

Warum soll, oder muss, ich meinen Antrag mit dem Management abstimmen?

- **LEADER und ESF:**
  Antragsteller sind verpflichtet, ihre Unterlagen vom Management auf Vollständigkeit durchsehen zu lassen.
  Bitte Fragen unverzüglich stellen, die vorausgefüllten elektronischen Anträge baldmöglichst per Mail ans Management senden und rechtzeitig Termine zur Abschlussdurchsicht vereinbaren! Ggf. möchten, oder müssen, Sie noch nacharbeiten.
  Sie erhalten eine persönlich unterschriebene Stellungnahme, die mit dem Antrag eingereicht werden muss.
- **RELE:**
  Auch ohne verpflichtende Stellungnahme legen wir Ihnen sehr ans Herz, die Anträge und Anlagen vom Management durchsehen zu lassen. Es ist deren Job, Ihnen und den Ämtern Fallstricke, mögliche Verzögerungen und Nacharbeiten zu ersparen.

Förderung:
Häufig gefragt

SACHSEN-ANHALT

NATURPARK DÜBENER HEIDE

EUROPÄISCHE UNION
ESIF
Europäische Struktur- und Investitionsfonds

LAG Anhalt

Wie lange darf ein Projekt laufen?

- Wegen des **Doppelhaushalts** in dieser Runde grundsätzlich **bis zum Oktober 2018**. Laufzeiten darüber hinaus werden im Einzelfall geklärt. Kalkulieren Sie deshalb die Laufzeit Ihres Projektes von vorherein ausreichend lange – Verlängerungsanträge sind ggf. kostenpflichtig (LEADER).
  Achtung: Auszahlungen sind dennoch nur bis 2018 möglich.

Stecken in meiner Kalkulation nicht förderfähige Bestandteile?

- Die Richtlinien enthalten hier häufig versteckte Überraschungen – und zwar positiver wie negativer Art. Bitte lassen Sie Ihre geplanten Ausgabearten noch einmal überprüfen – heute Abend durch die Ämter, sonst im Kontakt mit dem Management.

Bekomme ich Planungsleistungen gefördert?

- Im Prinzip ja, aber nur unter bestimmten Bedingungen und mit Einschränkungen. Suchen Sie dazu den Kontakt zum Management.

Förderung:
Häufig gefragt

SACHSEN-ANHALT

NATURPARK DÜBENER HEIDE

EUROPÄISCHE UNION
ESIF
Europäische Struktur- und Investitionsfonds

LAG Anhalt

Kann ich Gelder von dritter Seite im Projekt mit verwenden?

- LEADER und ESF: Ja, in sehr vielen Fällen. Sofern noch nicht auf Ihrem Konto, gehören sie bei „Eigenmittel von dritter Seite“ in den Finanzierungsplan.
- RELE: Jein – nur in Ausnahmefällen (zweckfreie Spenden bzw., wenn zweckgebunden, nur private Gelder bis 25.000 Euro zugunsten gemeinnütziger Antragsteller) und auf gesonderten Antrag.

Kann ich eine Zwischenabrechnung machen?

- Im Prinzip nicht. Sie unterschreiben auf dem Förderantrag, dass Sie das gesamte Förderprojekt auch vorfinanzieren können. Über Ausnahmen entscheiden die Ämter auf Antrag.
- Wenn Sie Bedenken haben, den Förderanteil über die gesamte Laufzeit vorstrecken zu können, bemühen Sie sich bei Ihrer Hausbank um eine „Bereitschaftserklärung zur Vorfinanzierung“. Sie können Ihren Förderanteil der Bank auch als Sicherheit abtreten.

Woher bekomme ich das „Formular zur Bestätigung des Steuerstatus“?

- Bei Ihrem Finanzamt. Bitte unbedingt zeitnah beantragen und einreichen. Liegt es dem Amt bei der Abrechnung nicht vor, müssen Sie den gesamten Mehrwertsteueranteil selbst bezahlen.

Welcher Antrag wohin?

SACHSEN-ANHALT

NATURPARK DÜBENER HEIDE

EUROPÄISCHE UNION
ESIF
Europäische Struktur- und Investitionsfonds

LAG Anhalt

LEADER-Anträge

-> Landesverwaltungsamt Halle
(voradressierte Formulare)

ESF-Anträge

-> Landesverwaltungsamt Halle
(wahrscheinlich voradressierte Formulare)

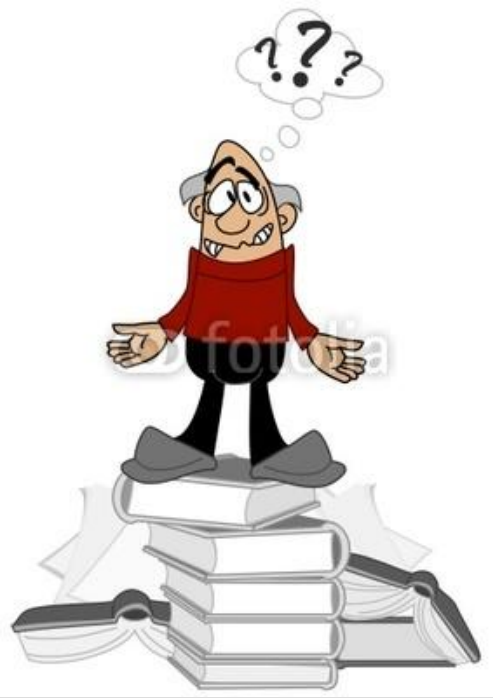

RELE-Anträge

-> Amt für Landwirtschaft, Flurneuordnung und Forsten Anhalt
Postfach 1622
06813 Dessau-Roßlau

Bei Komplexprojekten mehrere Anträge notwendig!

Anträge ausfüllen

SACHSEN-ANHALT

NATURPARK DÜBENER HEIDE

EUROPÄISCHE UNION
ESIF
Europäische Struktur- und Investitionsfonds

LAG Anhalt

Tipps und Fragen rund um

- die Antragsformulare und
- die beizubringenden Unterlagen

LEADER:

Herr Dietrich und Herr Kittel, LVwA, Halle

RELE:

Herr Schäfer, ALFF Anhalt, Dessau

ESF:

Frau Adam-Staron, Management Anhalt

Anträge ausfüllen:
Fragen und Tipps um erforderliche Anlagen

SACHSEN-ANHALT

NATURPARK DÜBENER HEIDE

EUROPÄISCHE UNION
ESIF
Europäische Struktur- und Investitionsfonds

LAG Anhalt

Nachweis von Eigenmitteln und Finanzierbarkeit

Private Träger (e.V., Unternehmen u.a.):

- per Kontoauszugskopie, Kredit-/ Spendenzusage oder –bereitschafts-erklärung; Sparbuch … :
  - unter 100.000 € Projektkosten nur den Eigenanteil,
  - über 100.000 € gesamte Projektsumme (in der RELE gilt dies nur für Unternehmen)

Kommunen:

- per Stellungnahme der Kommunalaufsicht bzw. Haushaltsbestätigung, wenn
  - der Eigenanteil höher als 20.000 € ist (LEADER+ESF) bzw.
  - über 25.000 € investiert werden (RELE)

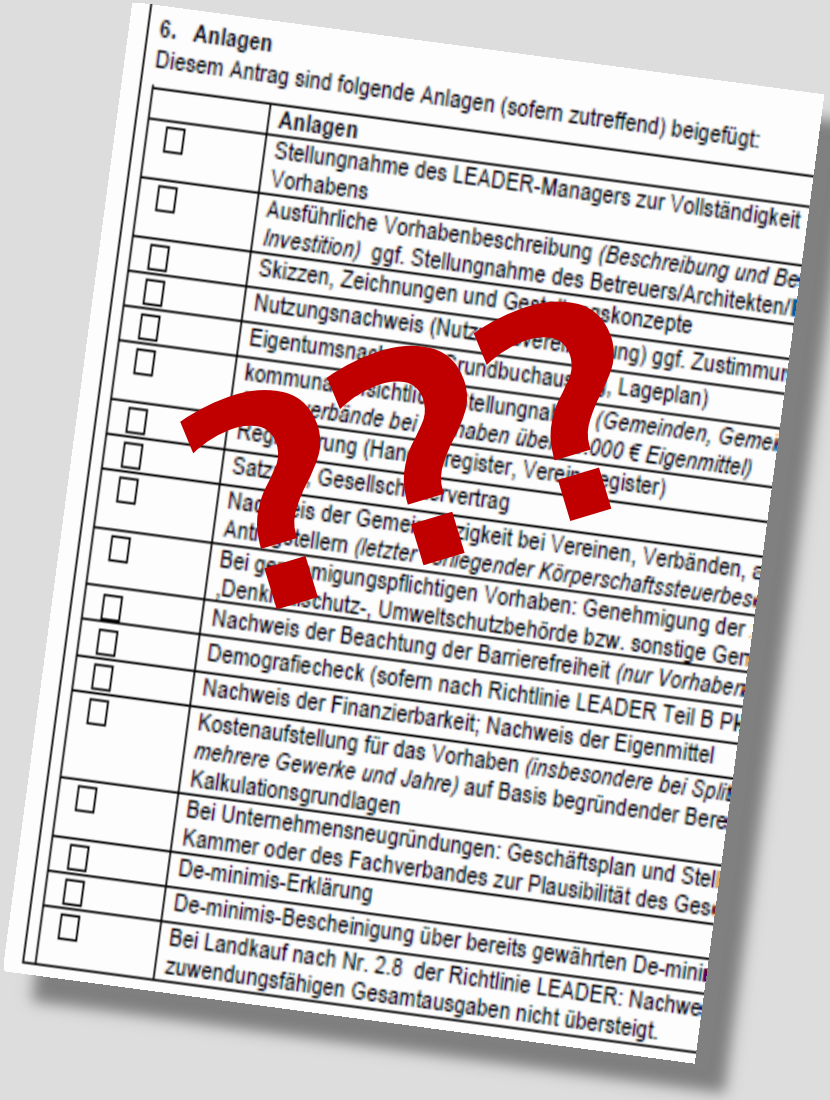

6. Anlagen

Diesem Antrag sind folgende Anlagen (sofern zutreffend) beigefügt:

	Anlagen
☐	Stellungnahme des LEADER-Managers zur Vollständigkeit Vorhabens
☐	Ausführliche Vorhabenbeschreibung (Beschreibung und Be Investition) ggf. Stellungnahme des Betreuers/Architekten/
☐	Skizzen, Zeichnungen und Ge… …skonzepte
☐	Nutzungsnachweis (Nutz… …ng) ggf. Zustimmu
☐	Eigentumsna… …rundbuchau… …, Lageplan)
☐	kommuna… …sichtli… …tellungna… (Gemeinden, Geme… …erbände bei … …haben übe… …000 € Eigenmittel)
☐	Reg… …rung (Han… …register, Verei… …egister)
☐	Satz… …, Gesellsch… …rvertrag
☐	Na… …is der Gemei… …zigkeit bei Vereinen, Verbänden, a… Ant… …stellern (letzter … …liegender Körperschaftssteuerbes…
☐	Bei ge… …migungspflichtigen Vorhaben: Genehmigung der ‚Denk… …schutz-, Umweltschutzbehörde bzw. sonstige Ge…
☐	Nachweis der Beachtung der Barrierefreiheit (nur Vorhaben…
☐	Demografiecheck (sofern nach Richtlinie LEADER Teil B Pk…
☐	Nachweis der Finanzierbarkeit; Nachweis der Eigenmittel
☐	Kostenaufstellung für das Vorhaben (insbesondere bei Split… mehrere Gewerke und Jahre) auf Basis begründender Bere… Kalkulationsgrundlagen
☐	Bei Unternehmensneugründungen: Geschäftsplan und Stel… Kammer oder des Fachverbandes zur Plausibilität des Ges…
☐	De-minimis-Erklärung
☐	De-minimis-Bescheinigung über bereits gewährten De-mini…
☐	Bei Landkauf nach Nr. 2.8 der Richtlinie LEADER: Nachwe… zuwendungsfähigen Gesamtausgaben nicht übersteigt.

Anträge ausfüllen:
Fragen und Tipps um erforderliche Anlagen

SACHSEN-ANHALT

NATURPARK DÜBENER HEIDE

EUROPÄISCHE UNION
ESIF
Europäische Struktur- und Investitionsfonds

LAG Anhalt

Genehmigungen

- Gehen Sie sicherheitshalber davon aus, dass Sie a.) mehr Genehmigungen brauchen und b.) deren Beschaffung länger dauert, als Sie einschätzen.
- Suchen Sie frühzeitig um ein Gespräch in Ihrer Kommunalverwaltung nach und klären Sie die Genehmigungslage oder Anzeigepflichten dort bzw. gemeinsam mit dem Management.
- Sollten noch Genehmigungen erforderlich sein, bitte schnellstmöglich darum nachsuchen.
- Vor allem Baugenehmigungen können zeitlich und finanziell aufwändig sein. Wir empfehlen in der Regel, dass Sie ein Planungsbüro beiziehen.
- Falls Sie die Auskunft erhalten, dass das Vorhaben genehmigungsfrei ist, lassen Sie sich das bitte von Ihrer Kommunalverwaltung kurz und formlos bestätigen.

Anträge ausfüllen:
Fragen und Tipps um erforderliche Anlagen

SACHSEN-ANHALT

NATURPARK DÜBENER HEIDE

EUROPÄISCHE UNION
ESIF
Europäische Struktur- und Investitionsfonds

LAG Anhalt

Angebote, Kostenschätzungen (RELE und LEADER)

Die Behörden benötigen Nachweise, dass die von Ihnen angegebenen Kosten plausibel sind und dass die öffentlichen Fördermittel wirtschaftlich und sparsam eingesetzt werden. Im ESF nur bei Bildungsmaßnahmen nötig.

Benötigt werden im Falle von …	**Öffentliche Träger** (Gebietskörperschaften, Zweckverbände, Hochschulen, Stiftungen des öff. Rechts)	**Private Träger** (Personen, e.V., e.G. Unternehmen, private Stiftungen, Kirchen …)
Bauvorhaben	Kostenschätzung nach DIN 276 (Planungsbüro) bzw. nach Gewerken **oder** Kostenschätzung nach anderen zulässigen Schätzverfahren	Wie Öffentliche, wenn Planungsbüro eingeschaltet. Sonst Vorlage (!) von mindestens 3 vergleichbaren Kostenangeboten, nach Gewerken (ggf. auch nach Jahren) aufgegliedert. Schriftliche Absage eines Bieters gilt als Angebot.
Sonstigen Fremdleistungen oder Investitionen	Nettoauftragswert unter 25.000 €: Freihändiges Verfahren (Anschreiben von mind. 3 vergleichbaren Anbietern) Nettoauftragswert über 25.000 €: Kostenschätzung nach zulässigen Verfahren (z.B. 3 Angebote)	Vorlage von mindestens 3 vergleichbaren Kostenangeboten . Schriftliche Absage eines Bieters gilt als Angebot.
Planungsleistungen; HOAI	Vorlage von mindestens 3 vergleichbaren Kostenangeboten, Rotationsverfahren, Verhandlungsverfahren	
Freiberuflichen Leistungen (u.a. Wissensch., Kunst…)	Vorlage von mindestens 3 vergleichbaren Kostenangeboten. Ist die Leistung einzigartig, dennoch Nachweis der Markterkundung / der Suche nach Alternativen / Begründung der Einzigartigkeit.	
Gütern und Leistungen unter 500 € netto	Marktrecherche: Preisvergleich von mindestens 3 Anbietern und Beifügen von Preislisten, Katalogen, Internetangeboten etc.	

Anträge ausfüllen:
Fragen und Tipps um erforderliche Anlagen

SACHSEN-ANHALT

NATURPARK DÜBENER HEIDE

EUROPÄISCHE UNION
ESIF
Europäische Struktur- und Investitionsfonds

LAG Anhalt

Barrierefreiheit und ihr Nachweis (RELE und LEADER)

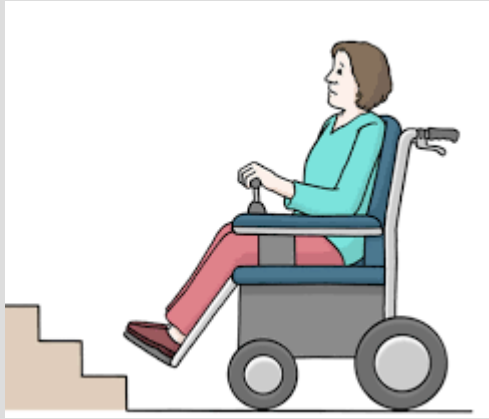

- Öffentliche wie auch private Träger müssen „in erforderlichem Umfang“ barrierefrei bauen (§ 49 BauO LSA), sofern die Einrichtung öffentlich genutzt wird (Kultur-, Bildungs-, Gesundheitswesen, Sport- und Freizeitstätten, Verkaufs-, Gast- und Beherbergungsstätten, Stellplätze, Garagen und sanitäre Einrichtungen.)
- Ausnahmen sind bei unverhältnismäßig hohem Aufwand möglich.
- Als Nachweis, dass diese Belange im Projekt berücksichtigt sind, fügen Sie Ihren Unterlagen bitte eine Stellungnahme Ihres Planers bei.

Anträge ausfüllen:
Fragen und Tipps um erforderliche Anlagen

SACHSEN-ANHALT

NATURPARK DÜBENER HEIDE

EUROPÄISCHE UNION
ESIF
Europäische Struktur- und Investitionsfonds

LAG Anhalt

Beihilfe und De minimis-Bescheinigungen

Wenn das Projekt Güter oder Dienstleistungen unterstützt, die auf dem freien Markt angeboten werden und/oder (bei Unternehmen) die Marktposition verbessert, ist es unter Umständen „beihilferelevant“.
Dann gelten Regeln, um Markt und Wettbewerb nicht zu verzerren.

- Nehmen Sie stets Rücksprache mit dem Management, bevor Sie im LEADER- oder ESF-Antrag die Beihilferelevanz bejahen. In der RELE kommt das ALFF auf Sie zu.
- Haben Sie mit dem Management festgestellt, dass Ihr Projekt wahrscheinlich beihilferelevant ist, können Sie eine de minimis – Förderung beantragen. De minimis – Förderungen bleiben unterhalb bestimmter Höchstbeträge und gelten deshalb als nicht marktverzerrend. Meist liegt diese Grenze bei 200.000 € innerhalb von 3 Jahren.
- Die Behörde muss sicherstellen, dass Sie die zulässige Obergrenze nicht überschreiten. Dazu füllen Sie die „De minimis – Erklärung“ aus.
- Sie erhalten mit jeder derartigen Bewilligung eine „De minimis – Bescheinigung“. Diese legen Sie beihilferelevanten Förderanträgen bitte in Kopie bei.
- Oberhalb der de minimis – Grenzen gelten andere Förderregeln, z.B. mit erniedrigten Fördersätzen.

Anträge ausfüllen:
Fragen und Tipps um erforderliche Anlagen

SACHSEN-ANHALT

NATURPARK DÜBENER HEIDE

EUROPÄISCHE UNION
ESIF
Europäische Struktur- und Investitionsfonds

LAG Anhalt

Demografiecheck (LEADER)

- Nur erforderlich, wenn Ihr Projekt im Förderschwerpunkt „Begleitung des demografischen Wandels zum Erhalt der Lebensqualität“ angesiedelt ist.
- Es wird eine Ausarbeitung entlang eines Fragebogens gefordert. Wenden Sie sich bitte zeitnah an das Management.

NICHT erforderlich bei RELE-Anträgen sind die Anlagen:

- „Auswahlkriterien Dorfentwicklung“
- „Erklärung der für die Aktualisierung der ILEK zuständigen Stelle“
- „Aktuelle Pläne oder Strategien über die Entwicklung der Gemeinde/des Ortes“

Stets erforderlich bei touristisch orientierten RELE-Anträgen ist die Anlage:

- „Erklärung des Antragstellers und des regionalen Tourismusverbandes“ (in der Checkliste aufgeführt unter „Auswahlkriterien touristische Infrastruktur“. Der Punkt 4 des Formulars – Auswahlkriterien – muss jedoch nicht ausgefüllt werden.)

Wie geht’s weiter?

SACHSEN-ANHALT

NATURPARK DÜBENER HEIDE

EUROPÄISCHE UNION
ESIF
Europäische Struktur- und Investitionsfonds

LAG Anhalt

- Bei allen Fragen und Problemen frühzeitig melden.
- Vorausgefüllte Anträge per E-Mail an das Management senden.
- Beratung zu den notwendigen Anlagen einholen.

Zur Aktualisierung der Prioritätenliste und Budgetkontrolle bitte unbedingt bis zum 30.01.2017 beim Management anzeigen,

- **ob ein formeller Förderantrag gestellt wird bzw.**
- **welche Kosten genau zur Förderung beantragt werden.**

- Terminvereinbarungen zur Abschlussdurchsicht der Anträge ab sofort möglich.

Danke,
dass Sie da waren und …

SACHSEN-ANHALT

NATURPARK DÜBENER HEIDE

EUROPÄISCHE UNION
ESIF
Europäische Struktur- und Investitionsfonds

LAG Anhalt

… auf Wiedersehen!

LEADER-Management Anhalt

Kerstin Adam-Staron
Anne-Marie Hiller

Geschwister-Scholl-Str. 9

06780 Zörbig / Quetz

Tel. 0162 8949455

Adam-Staron@leader-anhalt.de

Regionalmanagement Dübener Heide

Anne-Marie Hiller

NaturparkHaus

Neuhofstr. 3a, Bad Düben

Tel. 0151 55851736

hiller@leader-duebener-heide.de

LAG Anhalt

NATURPARK DÜBENER HEIDE